



บันทึกข้อความ

ส่วนราชการ คณะกรรมการกำหนดราคากลาง องค์การบริหารส่วนตำบลภูหอ อำเภอภูหลวง จังหวัดเลย
ที่ ลย ๗๖๔๐๓/ วันที่ ๒๕ พฤศจิกายน ๒๕๖๗

เรื่อง รายงานผลการกำหนดราคากลาง จ้างเหมา ก่อสร้างถนนเพื่อการเกษตรโดยลงหินคลุกสายห้วยลาด หมู่ที่ ๔ บ้านศรีอุบล ตำบลภูหอ อำเภอภูหลวง จังหวัดเลย

เรียน นายกององค์การบริหารส่วนตำบลภูหอ ผ่านหัวหน้าเจ้าหน้าที่พัสดุ

สิ่งที่ส่งมาด้วย ๑. รายละเอียดกำหนดราคากลาง จำนวน ๑ ชุด

ตามคำสั่งองค์การบริหารส่วนตำบลภูหอ ที่ ๕๗๙/๒๕๖๗ ลงวันที่ ๘ พฤศจิกายน ๒๕๖๗ เรื่อง แต่งตั้งคณะกรรมการกำหนดราคากลางและผู้กำหนดรายละเอียดคุณลักษณะแบบรูปรายการงานโครงการจ้างเหมาก่อสร้าง โครงการก่อสร้างถนนเพื่อการเกษตรโดยลงหินคลุกสายห้วยลาด หมู่ที่ ๔ บ้านศรีอุบล ตำบลภูหอ อำเภอภูหลวง จังหวัดเลย งบประมาณที่ตั้งไว้ ๗๐,๐๐๐.-บาท (-เจ็ดหมื่นบาทถ้วน-) นั้น

บัดนี้ คณะกรรมการกำหนดราคากลาง ได้ร่วมกันพิจารณากำหนดราคากลางเสร็จสิ้นแล้วมีมติที่ประชุมเป็นเอกฉันท์ กำหนดวงเงินราคากลาง จ้างเหมา ก่อสร้างถนนเพื่อการเกษตรโดยลงหินคลุกสายห้วยลาด หมู่ที่ ๔ บ้านศรีอุบล ตำบลภูหอ อำเภอภูหลวง จังหวัดเลย เป็นเงิน ๗๐,๐๐๐.-บาท (-เจ็ดหมื่นบาทถ้วน-) ตามรายละเอียดแนบท้าย

โดยคณะกรรมการกำหนดราคากลาง ได้ร่วมกัน มีมติที่ประชุม ดังนี้

๑. เห็นควรนำราคากลาง จำนวนเงิน ๗๐,๐๐๐.-บาท (-เจ็ดหมื่นบาทถ้วน-) ดำเนินการจัดจ้างตามระเบียบกระทรวงมหาดไทยว่าด้วยการจัดซื้อจัดจ้างและการบริหารพัสดุภาครัฐ พ.ศ.๒๕๖๐

๒. การแบ่งวงงาน จำนวน ๑ งาน วงงาน ระยะเวลาดำเนินการ รวมจำนวน ๓๐ วัน นับถัดจากลงนามในสัญญา

จึงเรียนมาเพื่อขออนุมัติดำเนินการจัดจ้างตามระเบียบกระทรวงการคลัง ว่าด้วยการจัดซื้อจัดจ้างและการบริหารพัสดุภาครัฐ พ.ศ.๒๕๖๐

คณะกรรมการกำหนดราคากลาง

ลงชื่อ.....ประธานกรรมการ
(นายณัฐกิจ ประทุมทอง)

ลงชื่อ.....กรรมการ
(นางสาวจิระภา ประสงค์สุข)

ลงชื่อ.....กรรมการ
(นายธีระพงษ์ คำลาย)

เสนอ หัวหน้าเจ้าหน้าที่พัสดุ

.....
(นายบุญ บุตตะนาม)

ลงชื่อ.....
(นางฐานิตา ไชยราช)
ผู้อำนวยการกองคลัง

พิจารณาแล้ว () อนุมัติ

() ไม่อนุมัติ เนื่องจาก.....

.....
(นายบุญ บุตตะนาม)
นายกองค์การบริหารส่วนตำบลภูหอ

บัญชีรายละเอียดกำหนดราคากลาง

รายการกำหนดราคากลาง	งานต้นทุนค่าปรับปรุงซ่อมแซมถนน
ชื่อ	ก่อสร้างถนนเพื่อการเกษตรโดยลงหินคลุก สายห้วยลาด
สถานที่ดำเนินการ	หมู่ที่ 4 บ.ศรีชุม ต.ภูหอ อ.ภูหลวง จ.เลย
รายละเอียดโครงการ	โดยลงหินคลุก กว้าง 3.00 เมตร ยาวรวม 310 เมตร หนาโดยเฉลี่ย 0.07 เมตร

กำหนดราคากลางเมื่อวันที่ 25

เดือน พฤศจิกายน พ.ศ.2566

ลำดับที่	รายการ	จำนวน	หน่วย	ค่าวัสดุ		ค่าแรงงาน		รวมเงิน (บาท)	หมายเหตุ
				ต่อหน่วย	รวม	ต่อหน่วย	รวม		
1	งานปรับเกลี่ยแต่งคันทางเดิม	930.00	ตร.ม.	-	-	5.67	5,273.10	5,273.10	
2	งานดินถมเสริมคันทางพร้อมเกลี่ยเรียบ	166.00	ลบ.ม.	50.00	8,300.00	10.00	1,660.00	9,960.00	
3	งานลงหินคลุก	65.10	ลบ.ม.	529.92	34,497.79		-	34,497.79	
4	งานผสมหินคลุก - เกรดเกลี่ยเรียบ	930.00	ตร.ม.	-	-	1.77	1,646.10	1,646.10	
5	งานวางท่อระบายน้ำคสล. ขนาด \varnothing 0.40 ม.		ท่อน						
สรุปงบประมาณ		รวมค่าวัสดุและค่าแรงงาน						51,376.99	
		ค่า factor $f = 1.3642$						18,711.50	
		รวมทั้งหมด						70,088.49	
		สรุป คิดเป็นงบประมาณทั้งหมด						70,000.00	
คิดเป็นงบประมาณ (ตัวอักษร)		เจ็ดหมื่นบาทถ้วน							

คณะกรรมการกำหนดราคากลาง

ลงชื่อ.....ประธานกรรมการ

นายณัฐกิจ ประทุมทอง

ผู้อำนวยการกองช่าง

ลงชื่อ.....กรรมการ

นางสาวจีระภา ประสงค์สุข

นักทรัพยากรบุคคลชำนาญการ

ลงชื่อ.....กรรมการ

นายธีระพงษ์ คำลาย

ผู้ช่วยนักวิชาการศึกษา



ราคาน้ำมัน

ภูมิภาค

กทม. ปริมณฑล

การเชื่อมโยง

ค้นหาราคาน้ำมัน

เลย

เมืองเลย

พฤศจิกายน

2567

ค้นหา

ราคาน้ำมันขายปลีกภูมิภาค ประจำปี พ.ศ. 2567

(หน่วยแสดงเป็น บาท/ลิตร)

* ราคานี้ไม่รวมภาษีบำรุงท้องที่ (ถ้ามี)

วันที่ - เวลา	ดีเซล Diesel	Gasohol E85	Gasohol E20	Gasohol 91	Gasohol 95
20-11-2567 05:00	33.52	34.17	34.42	36.16	36.53
14-11-2567 05:00	33.52	33.87	34.12	35.86	36.23
07-11-2567 05:00	33.52	34.17	34.42	36.16	36.53
05-11-2567 05:00	33.52	33.77	34.02	35.76	36.13

ก่อนหน้า

1

ถัดไป

แผนผังเว็บไซต์

ร่างรายละเอียดขอบเขตของงาน/รายละเอียดคุณลักษณะเฉพาะของพัสดุที่จะซื้อหรือจ้าง
(Terms of Reference : TOR)

๑. ความเป็นมา

ด้วยองค์การบริหารส่วนตำบลภูหอ มีความประสงค์จะดำเนินการจ้างเหมา ก่อสร้างถนนเพื่อการเกษตรโดยลงหินคลุกสายห้วยลาด หมู่ที่ ๔ บ้านศรีอุบล ตำบลภูหอ อำเภอภูหลวง จังหวัดเลย ตามบันทึกกองช่าง ที่ ลย ๗๖๔๐๓/...๖๖๒...ลงวันที่ ๔ พฤศจิกายน ๒๕๖๗ เรื่องขออนุมัติดำเนินการจัดซื้อ/จัดจ้างโครงการก่อสร้างถนนเพื่อการเกษตรโดยลงหินคลุกสายห้วยลาด หมู่ที่ ๔ บ้านศรีอุบล ตามมติสภาองค์การบริหารส่วนตำบลภูหอ สมัยสามัญ สมัยที่ ๓ ครั้งที่ ๔/๒๕๖๗ วันที่ ๑๕ สิงหาคม ๒๕๖๗ มีมติใช้เงินสะสมประจำปีงบประมาณ พ.ศ. ๒๕๖๗ ในโครงการก่อสร้างถนนเพื่อการเกษตรโดยลงหินคลุกสายห้วยลาด หมู่ที่ ๔ บ้านศรีอุบล ในแผนงานอุตสาหกรรมและโยธา งานบริหารทั่วไป เกี่ยวกับอุตสาหกรรมและการโยธา งบประมาณในการจัดซื้อจัดจ้างในครั้งนี้จำนวน ๗๐,๐๐๐.-บาท (-เจ็ดหมื่นบาทถ้วน-)

ดังนั้น เพื่อแก้ไขปัญหาความเดือดร้อนดังกล่าว โดยกองช่าง องค์การบริหารส่วนตำบลภูหอ จึงทำการสำรวจและออกแบบกำหนดรายการก่อสร้าง/ปรับปรุง พร้อมทั้ง ประมาณราคาค่าก่อสร้าง/ปรับปรุง เพื่อเป็นข้อมูลสำหรับ คณะกรรมการกำหนดราคากลาง พิจารณากำหนดราคากลางต่อไป

๒. วัตถุประสงค์

๑. เพื่อแก้ไขปัญหาการคมนาคมขนส่งและการสัญจรไปมาของราษฎรให้มีความสะดวกมากยิ่งขึ้น

๓. คุณสมบัติของผู้ยื่นข้อเสนอ

๓.๑ มีความสามารถตามกฎหมาย

๓.๒ เป็นผู้มิอาชัพหายหรือรับจ้างเกี่ยวกับพัสดุที่จะซื้อจะจ้างนี้

๓.๓ คุณสมบัติอื่นตามที่กฎหมาย กฎกระทรวง ระเบียบ ว่าด้วยการจัดซื้อจัดจ้างและการบริหารพัสดุภาครัฐได้กำหนดไว้

๔. รายละเอียดคุณลักษณะเฉพาะของพัสดุที่จะดำเนินการจัดซื้อหรือขอบเขตงานที่จะดำเนินการจัดจ้างหรือแบบบูรณาการงานก่อสร้างที่จะดำเนินการจ้างก่อสร้าง (แล้วแต่กรณี) และเอกสารแนบท้ายอื่นๆ

จ้างเหมาก่อสร้างถนนเพื่อการเกษตรโดยลงหินคลุกสายห้วยลาด หมู่ที่ ๔ บ้านศรีอุบล ตำบลภูหอ อำเภอภูหลวง จังหวัดเลย ดังนี้

ปริมาณงาน ถนนกว้าง ๓.๐๐ เมตร ยาวรวม ๓๑๐.๐๐ เมตร หนาเฉลี่ย ๐.๐๗ เมตร

โดยมีรายละเอียดอื่นๆ ตามกำหนดไว้ในแบบแปลน ขององค์การบริหารส่วนตำบลภูหอและ แบบปร.๔ จำนวน ๑ แผ่น ปร.๕ จำนวน - แผ่น ลงวันที่ ๑๖ กรกฎาคม ๒๕๖๗ และสถานที่ก่อสร้างมีความพร้อมไม่สิ่งกีดขวาง หรืออุปสรรคใด ผู้รับจ้างสามารถเข้าทำงานได้ทันที

๕. กำหนดเวลาส่งมอบพัสดุ

ภายใน ๓๐ วัน นับแต่วันลงนามในสัญญาหรือวันสั่งซื้อสั่งจ้าง

๖. หลักเกณฑ์ในการพิจารณาคัดเลือกข้อเสนอ

ใช้เกณฑ์ราคา (ราคาต่ำสุดที่คุณสมบัติผ่านจะได้รับการคัดเลือก) และจะพิจารณาจากราคารวม

๗. วงเงินงบประมาณ/วงเงินที่ได้รับจัดสรร

๗.๑ งบประมาณ ตั้งไว้ ๗๐,๐๐๐.-บาท (-เจ็ดหมื่นบาทถ้วน-) จากงบประมาณรายจ่ายจากเงิน
สะสมประจำปีงบประมาณ พ.ศ.๒๕๖๗

๗.๒ วงเงินงบประมาณที่จะจัดซื้อจัดจ้าง ๗๐,๐๐๐.-บาท (-เจ็ดหมื่นบาทถ้วน-)

๗.๓ ราคาากลาง ๗๐,๐๐๐.-บาท (-เจ็ดหมื่นบาทถ้วน-) ซึ่งเป็นราคาที่ได้มาจากการสืบราคาจาก
ท้องตลาดและหลักเกณฑ์การคำนวณราคางานก่อสร้างอาคารของทางราชการ ตารางค่าดำเนินการและค่าเสื่อม
ราคา ราคาน้ำมันที่อำเภอเมือง ๓๓.๐๐-๓๓.๙๙ บาท/ลิตร

๘. เงื่อนไขและการจ่ายเงิน

ผู้ขายหรือผู้รับจ้างต้องส่งมอบพัสดุให้กับผู้ซื้อหรือผู้ว่าจ้างภายใน ๓๐ วัน นับแต่วันลงนามใน
สัญญาหรือวันสั่งซื้อสั่งจ้าง โดยให้ส่งมอบจำนวน ๑ งวด ให้ครบถ้วน และเมื่อตรวจรับถูกต้องตามระเบียบ
กฎหมาย ผู้ซื้อหรือผู้ว่าจ้างจะจ่ายเงินให้กับผู้ขายหรือผู้รับจ้างให้ครบถ้วนภายในกำหนด ๑ งวด

๙. อัตราค่าปรับ

การจัดซื้อจัดจ้างในครั้งนี กำหนดค่าปรับเป็นรายวัน วันละ บาท ตามระเบียบกระทรวง
การคลังว่าด้วยการจัดซื้อจัดจ้างและการบริหารพัสดุภาครัฐ พ.ศ. ๒๕๖๐ ข้อ ๑๖๒ กำหนดว่า การทำสัญญาหรือ
ข้อตกลงเป็นหนังสือ... ให้กำหนดค่าปรับเป็นรายวันในอัตรายัตว์ระหว่างร้อยละ ๐.๐๑ - ๐.๒๐ ของราคาพัสดุที่
ยังมิได้รับมอบ เว้นแต่การจ้างซึ่งต้องการผลสำเร็จของงานทั้งหมดพร้อมกัน ให้กำหนดค่าปรับเป็นรายวันเป็นจำนวน
เงินตายตัวในอัตรา ร้อยละ ๐.๐๑ - ๐.๑๐ ของราคางานจ้างนั้น แต่จะต้องไม่ต่ำกว่าวันละ ๑๐๐ บาท สำหรับงาน
ก่อสร้าง สาธารณูปโภค ที่มีผลกระทบต่ออาการจราจร ให้กำหนดค่าปรับเป็นรายวันในอัตราร้อยละ ๐.๒๕ ของราคางาน
จ้างนั้น)

๑๐. การกำหนดระยะเวลารับประกันความชำรุดบกพร่อง(ถ้ามี)

๑) งานปรับปรุงถนน การรับประกันความชำรุดบกพร่อง มติคณะรัฐมนตรีได้กำหนดระยะเวลาใน
การรับประกันความชำรุดบกพร่องของงานจ้าง ปรับปรุงถนนไม่น้อยกว่า ๖ เดือน เว้นแต่... งานก่อสร้างที่โดยสภาพไม่
สามารถรับประกันความชำรุดบกพร่องได้ถึง ๒ ปี ได้แก่ งานถนนลูกรัง ถนนดินและงานขุดหรืองานขุดลอกคูคลอง
สระหรือหนอง ซึ่งเป็นงานดินที่ไม่มีคอนกรีต

๒) สัญญาซื้อขาย กวพ. กำหนดไว้ต้องรับประกันอย่างน้อย - เดือน แต่หากพิจารณาตามลักษณะ
งานหรือพัสดุแล้ว ส่วนราชการจะให้รับผิดชอบมากกว่านั้น จะต้องพิจารณาความเหมาะสม

(ลงชื่อ)..........ผู้กำหนดรายละเอียดขอบเขตของงาน
(นายณัฐกิจ ประทุมทอง)



องค์การบริหารส่วนตำบลภูหอ

โครงการก่อสร้างถนนเพื่อการเกษตรโดยลงหินคลุก สายห้วยลาด หมู่ที่ 4

ปริมาณงานถนน โดยลงหินคลุกเสริมผิว กว้าง 3.00 เมตร ยาว 310 เมตร หนาเฉลี่ย 0.07 เมตร
สถานที่ดำเนินการ หมู่ที่ 4 บ้านศรีอุบล ตำบลภูหอ อำเภอภูหลวง จังหวัดเลย

แผนผังแสดงที่ตั้งโดยสังเขป

โครงการก่อสร้างถนนเพื่อการเกษตรโดยลงหินคลุก สายห้วยลาด หมู่ที่ 4

ปริมาณงานถนน โดยลงหินคลุกเสริมผิว กว้าง 3.00 เมตร ยาว 310 เมตร หนาเฉลี่ย 0.07 เมตร
สถานที่ดำเนินการ หมู่ที่ 4 บ้านศรีอุบล ตำบลภูหอ อำเภอกุหลาบ จังหวัดเลย

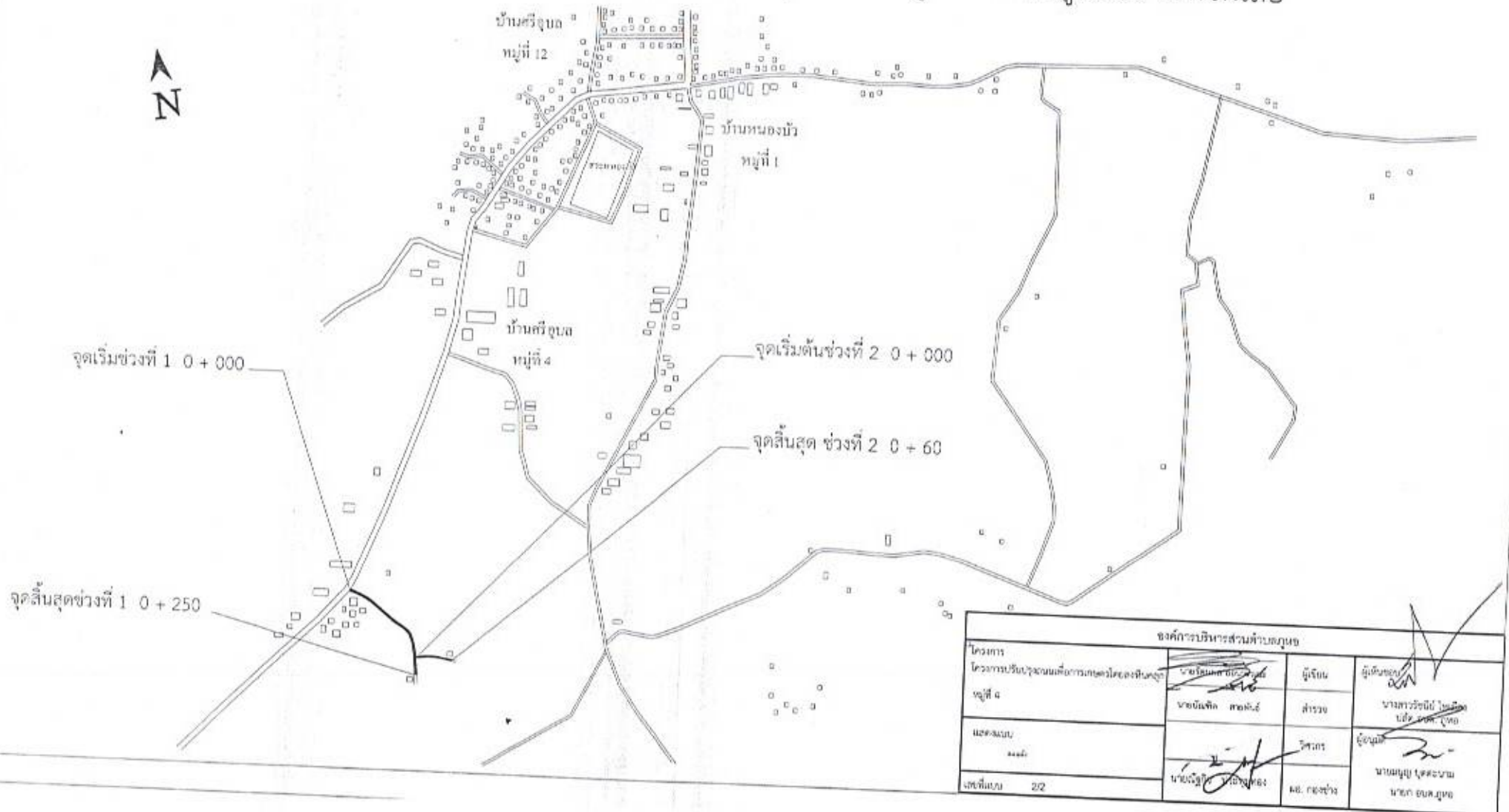

องค์การบริหารส่วนตำบลภูหอ			
โครงการ	นาย <i>[Signature]</i>	ผู้เขียน	ผู้ตรวจ
โครงการปรับปรุงถนนเพื่อการเกษตรโดยลงหินคลุก	นาย <i>[Signature]</i>	ผู้เขียน	นางสาว <i>[Signature]</i>
หมู่ที่ 4	นาย <i>[Signature]</i>	สำรวจ	นาย <i>[Signature]</i>
และคณะ	นาย <i>[Signature]</i>	วิศวกร	นาย <i>[Signature]</i>
เขตพื้นที่	นาย <i>[Signature]</i>	ผ. กอชว่าง	นาย <i>[Signature]</i>
เลขที่แบบ 202			นาย <i>[Signature]</i>