



บันทึกข้อความ

ส่วนราชการ กองช่าง องค์การบริหารส่วนตำบลภูหอ

ที่ ลย ๗๖๔๐๓/๔๔๐

วันที่ ๙ สิงหาคม ๒๕๖๗

เรื่อง รายงานผลการกำหนดราคากลาง (ทบทวนราคากลาง) โครงการก่อสร้างป้าย อบต.ภูหอ อำเภอภูหลวง จังหวัดเลย
เรียน นายองค์การบริหารส่วนตำบลภูหอ ผ่านหัวหน้าเจ้าหน้าที่พัสดุ

สิ่งที่ส่งมาด้วย ๑. รายละเอียดการกำหนดราคากลาง จำนวน ๑ ชุด

ตามคำสั่งองค์การบริหารส่วนตำบลภูหอ ที่ ๔๔๐/๒๕๖๗ ลงวันที่ ๖ สิงหาคม ๒๕๖๗ เรื่อง แต่งตั้งกำหนด
รายละเอียดคุณลักษณะแบบรูปรายการ และคณะกรรมการกำหนดราคากลางงาน จ้างเหมาโครงการก่อสร้างป้าย อบต.
ภูหอ อำเภอภูหลวง จังหวัดเลย งบประมาณตั้งไว้ ๒๐๐,๐๐๐.-บาท นั้น

บัดนี้ คณะกรรมการกำหนดราคากลาง ได้ร่วมกันพิจารณาทบทวน การกำหนดราคากลางเสร็จสิ้นแล้ว
ตามโครงการก่อสร้างป้าย อบต.ภูหอ อำเภอภูหลวง จังหวัดเลย เป็นเงิน ๒๐๒,๑๗๙.๐๑ บาท (-สองแสนสองพัน
หนึ่งร้อยเจ็ดสิบเก้าบาทหนึ่งสตางค์-) ตามรายละเอียดแนบท้าย

โดยคณะกรรมการกำหนดราคากลาง ได้ร่วมกัน มีมติที่ประชุม ดังนี้

๑. เห็นควร นำราคากลาง จำนวนเงิน ๒๐๒,๑๗๙.๐๑ บาท (-สองแสนสองพันหนึ่งร้อยเจ็ดสิบเก้าบาทหนึ่ง
สตางค์-) ดำเนินการจัดจ้างตามระเบียบกระทรวงการคลังว่าด้วยการจัดซื้อจัดจ้างและการบริหารพัสดุภาครัฐ พ.ศ.
๒๕๖๐ และเห็นควรต่อรองราคาเท่ากับงบประมาณที่ได้อนุมัติ จำนวน ๒๐๐,๐๐๐.-บาท

๒. การแบ่งงวดงาน จำนวน ๑ งวดงาน ระยะเวลาดำเนินการแล้วเสร็จ ๖๐ วัน นับถัดจากวันลงนามในสัญญา

จึงเรียนมาเพื่อขออนุมัติ ดำเนินการจัดจ้างตามระเบียบกระทรวงการคลัง ว่าด้วยการจัดซื้อจัดจ้างและการ
บริหารพัสดุภาครัฐ พ.ศ. ๒๕๖๐ ต่อไป

คณะกรรมการกำหนดราคากลาง

ลงชื่อ.....ประธานกรรมการ

(นายบัณฑิต สายพันธ์)

ลงชื่อ.....กรรมการ

(นายชุมพร พันเงิน)

ลงชื่อ.....กรรมการ

(นายวรัชพล ชันดี)

เสนอ หัวหน้าเจ้าหน้าที่พัสดุ

ลงชื่อ

(นางฐานิตา ไชยราช)

ผู้อำนวยการกองคลัง

พิจารณาแล้ว () อนุมัติ

() ไม่อนุมัติ เนื่องจาก

ลงชื่อ

(นายมนูญ บุคตะนาม)

นายกองค์การบริหารส่วนตำบลภูหอ

สรุปผลการกำหนดราคากลาง

ส่วนราชการ องค์การบริหารส่วนตำบลภูหอ

ประเภทงาน งานก่อสร้างอาคาร

โครงการ ก่อสร้างป้ายที่ทำการ องค์การบริหารส่วนตำบลภูหอ

ปริมาณงาน ก่อสร้างป้าย ขนาด ยาว 8.70 เมตร ยาว 3.10 เมตร จำนวน 1 ป้าย

สถานที่ก่อสร้าง ที่ทำการ อบต. ภูหอ หมู่ที่ 7 บ้านหนองอีเก้ง ตำบลภูหอ อำเภอภูหลวง จังหวัดเลย

กำหนดราคากลาง เมื่อ วันที่...9...เดือน...สิงหาคม.... พ.ศ. 2567

ลำดับที่	รายการ	รวม ค่างานต้นทุน (บาท)	Factor F	รวม ค่าก่อสร้าง (บาท)	หมายเหตุ
1	ประเภทงานอาคาร	154,441.23	1.3091	202,179.01	Factor F - เงินจ่ายล่วงหน้า 0% - ดอกเบี้ยเงินกู้ 7% - เงินประกันผลงานหัก 0% - ภาษีมูลค่าเพิ่ม 7%
รวมราคากลางค่าก่อสร้างเป็นเงิน				202,179.01	
สรุป ราคากลางค่าก่อสร้าง				202,179.01	
(ตัวอักษร)		(สองแสนสองพันหนึ่งร้อยเจ็ดสิบเก้าบาทหนึ่งสตางค์)			

คณะกรรมการกำหนดราคากลาง

ลงชื่อ.....ประธานกรรมการ

(นายบัณฑิต สายพันธ์)

ลงชื่อ.....กรรมการ

(นายชุมพร พันเงิน)

ลงชื่อ.....กรรมการ

(นายวรรณพล ชันดี)

รายละเอียดประมาณราคาค่าก่อสร้าง

แบบ ปร.4 / แผ่นที่ 1/3

โครงการ : ก่อสร้างป้าย องค์การบริหารส่วนตำบลตำบลภูหอ
 สถานที่ก่อสร้าง : ที่ทำการ อบต. ภูหอ หมู่ที่ 7 บ้านหนองอีเก้ง ตำบลภูหอ อำเภอภูหลวง จังหวัดเลย
 กำหนดราคากลาง : 9 สิงหาคม 2567
 รายละเอียด : ก่อสร้างป้าย ขนาดยาว 8.70 เมตร สูง 3.10 เมตร จำนวน 1 ป้าย

ที่	รายการวัสดุ	ปริมาณงาน		ค่าวัสดุ		ค่าแรงงาน		รวมค่าวัสดุ และค่าแรงงาน	หมายเหตุ
		จำนวน	หน่วย	ราคา/หน่วย	รวมเป็นเงิน	ราคา/หน่วย	รวมเป็นเงิน		
1	งานปิกม้ง และงานดิน								
	-งานปิกม้ง ปรับพื้นที่	1.00	เหมา			500.00	500.00	500.00	
	-ดินขุดถมคืน	7.00	ลบ.ม.			168.00	1,176.00	1,176.00	
	-ทรายหยาบรองพื้น	1.70	ลบ.ม.	841.12	1,429.90	112.00	190.40	1,620.30	
2	งานคอนกรีตหยาบ	0.20	ลบ.ม.			391.00	78.20	78.20	
	- ปูนซีเมนต์ปอร์ตแลนด์	1.04	ถุง	135.51	140.93			140.93	
	- ทรายหยาบ	0.12	ลบ.ม.	841.12	104.30			104.30	
	- หิน 1/2" - 3/4"	0.21	ลบ.ม.	420.56	86.64			86.64	
3	งานคอนกรีต 1:2:4	5.00	ลบ.ม.			419.00	2,095.00	2,095.00	
	- ปูนซีเมนต์ปอร์ตแลนด์	34.20	ถุง	135.51	4,634.44			4,634.44	
	- ทรายหยาบ	3.10	ลบ.ม.	841.12	2,607.47			2,607.47	
	- หิน 1/2" - 3/4"	5.45	ลบ.ม.	420.56	2,292.05			2,292.05	
4	งานไม้แบบ	34.00	ตร.ม.			139.00	4,726.00	4,726.00	
	- ไม้กระบอก 1" X 10"	10.00	ลบ.ฟ.	614.95	6,149.50			6,149.50	
	- ไม้คร่าวยึดไม้แบบ	3.00	ลบ.ฟ.	530.38	1,591.14			1,591.14	
	- ตะปู 3"	8.50	กก.	44.40	377.40			377.40	
	รวมยอด ข้อ 1 - ข้อ 4							28,179.37	

ร.ล.	รายการวัสดุ	ปริมาณงาน		ค่าวัสดุ		ค่าแรงงาน		รวมค่าวัสดุ และค่าแรงงาน	หมายเหตุ
		จำนวน	หน่วย	ราคา/หน่วย	รวมเป็นเงิน	ราคา/หน่วย	รวมเป็นเงิน		
	ยอดยกมา ข้อ 1 - ข้อ 7							136,844.23	
8	งานสี								
	- ทาสีน้ำพลาสติก	50.00	ตร.ม.	35.00	1,750.00	34.00	1,700.00	3,450.00	
9	งานไฟฟ้า								
	- ตู้กันน้ำพร้อมเบรกเกอร์ ขนาด 50A 2P	1.00	ชุด	1,800.00	1,800.00	540.00	540.00	2,340.00	
	- สายไฟฟ้า VCT 2 x 2.5 ตร.มม.	20.00	เมตร	25.00	500.00	12.00	240.00	740.00	
	- สายไฟฟ้า VCT 2 x 1.5 ตร.มม.	50.00	เมตร	15.00	750.00	11.00	550.00	1,300.00	
	- โคมไฟสปอร์ตไลท์ LED 100W ชนิดกันน้ำ IP65	4.00	ชุด	998.00	3,992.00	300.00	1,200.00	5,192.00	
	- ชุดอุปกรณ์ยึดติดตั้งไฟฟ้า	1.00	ชุด	1,000.00	1,000.00	-	-	1,000.00	
	- ท่อ PVC dia 1/2" ร้อยสายไฟฟ้า	50.00	เมตร	12.50	625.00	25.00	1,250.00	1,875.00	
9	งานป้ายประชาสัมพันธ์								
	- ป้ายเหล็กโครงการ ขนาด 1.00x1.20 เมตร	1.00	ชุด	1,500.00	1,500.00	200.00	200.00	1,700.00	
รวมราคาวัสดุและค่าแรงงานทั้งหมด								154,441.23	บาท
ค่า factor f = 1.3091								47,737.78	
รวมราคากลางค่าก่อสร้างทั้งหมด								202,179.01	บาท
สรุป ประมาณราคาก่อสร้างทั้งหมด								202,179.01	บาท
สองแสนสองพันหนึ่งร้อยเจ็ดสิบเก้าบาทหนึ่งสตางค์									

คณะกรรมการกำหนดราคากลาง

ลงชื่อ.....ประธานกรรมการ

(นายบัณฑิต สายพันธ์)

ลงชื่อ.....กรรมการ

(นายชุมพร พันเงิน)

ลงชื่อ.....กรรมการ

(นายบรรษพล ชันดี)

โครงการก่อสร้างป้ายที่ทำการองค์การบริหารส่วนตำบลภูหอ อ.ภูหลวง จ.เลย



องค์การบริหารส่วนตำบลภูหอ			
โครงการก่อสร้างป้ายที่ทำการ องค์การบริหารส่วนตำบลภูหอ อ. ภูหลวง จ.เลย	นายก อบจ.  นายอินทวิทย์ วัฒนพันธ์	ผู้เขียน สงวน	ผู้เห็นชอบ  นางสาวรุ่งนภา พิเศษ นายก อบจ. ภูหอ
แนบแบบ	 นายสุวิทย์ วัฒนพันธ์	วิศวกร น.ท. กอสงษา	ผู้ตรวจ  นายสุวิทย์ วัฒนพันธ์ นายก อบจ. ภูหอ
วันรับ			

รายการประกอบแบบก่อสร้าง

1. วัตถุประสงค์

ให้ผู้รับจ้างทำการก่อสร้างป้ายให้ถูกต้องตามรูปแบบ และรายการประกอบแบบด้วยช่างฝีมือที่ดีวัสดุอุปกรณ์ที่มีคุณภาพ ให้เรียบร้อยตามจุดมุ่งประสงค์

2. งานปักฝักร และทำระดับ

- 2.1 ผู้จ้างต้องทำการปักฝักรและทำระดับให้ถูกต้องตามที่ปรากฏในผังบริเวณแบบแปลนและรายละเอียดของรูปแบบทุกประการ
- 2.2 ให้ตั้งระดับดินที่ตรงแล้วภายในแปลงที่ดินเท่ากับ +0.00 หากมีการปรับแก้ไขผิวค่าที่แจ้งของผู้ออกแบบเรื่องกำหนดให้ ในวันมีสถานที่สำรวจของเจ้าของแบบซึ่งจะกำหนดให้ ในวันมีสถานที่
- 2.3 ระดับของพื้นอาคารให้มีความสูงจาก + 0.00 ตามรายละเอียดที่กำหนดเป็นตัวเลขในแบบแปลนทุกประการ
- 2.4 ผู้รับจ้าง จะต้องทำการปรับพื้นที่บริเวณอาคารและ บริเวณรอบอาคาร ให้ถูกต้องตามแบบแปลนผังบริเวณ รวมทั้งต้องเก็บเศษวัสดุ และสิ่งกีดขวางอื่นๆ ให้เรียบร้อยก่อนลงมืองาน

3. งานคอนกรีต

- 3.1 งานคอนกรีตและปูนปั้นทั้งหมด เมื่อออกแบบแล้ววิศวกรจะสั่งให้ตั้ง ให้จากและให้ระดับ ส่วนของเสาหรือคานคอดินที่จะต้องตั้งให้ระดับหรือระดับจะจัดวางหรือฝังให้ถูกต้องตามตำแหน่งก่อนทำการเทคอนกรีตโดยจะต้องจัดวางให้เรียบร้อย
- 3.2 ส่วนผสมของคอนกรีตเป็นส่วนผสมของปูนซีเมนต์ หยาบและหินในอัตราส่วน 1:2:4 โดยปริมาตรผสม กับน้ำสะอาด ในปริมาณที่เหมาะสม ตามลักษณะการใช้งาน สำหรับคอนกรีตหยาบให้ใช้อัตราส่วน 1:3:5
- 3.3 วัสดุที่ใช้ในงานคอนกรีต
 - ปูนซีเมนต์ ใช้ปูนซีเมนต์ปอร์ตแลนด์หรือคุณภาพเทียบเท่า ปูนซีเมนต์จะต้องเป็นปูนใหม่ไม่จับเป็นก้อนสำหรับปูนกึ่งหรือปูนฉาบให้ใช้ปูนตราเสือเท่านั้น
 - หยาบ เป็นทรายน้ำจืด หรือเป็นทรายแม่น้ำไม่มีโคลน สะอาด ก่อนนำมาใช้ต้องร่อนผ่านตะแกรงทุกครั้ง สำหรับงานฉาบ ให้ใช้ทรายละเอียด ต้องผ่านการร่อนก่อนทุกครั้ง
 - หิน จะต้องเป็นหินภูเขาไฟ แข็งแรง ไม่ถูกร่อนขนาดได้มาตรฐานส่วนผสมที่ใช้กับงานโครงสร้างทั่วไปใช้หินเบอร์ 3/4 เฉพาะส่วนเชิงคานหรือส่วนระดับที่มีความหนาหรือใช้ใช้เออร์ :
- 3.4 การเทคอนกรีตให้ทำเมื่อตรวจแบบหล่อและการวางเหล็กถูกต้อง แล้ว สำหรับพื้นให้เทคอนกรีตชั้นแรกอย่างน้อย 2.5 เซนติเมตร ขนาดเหล็กของเสาคอนกรีตให้แนบไม่เป็นโพรง และห้ามนำคอนกรีตที่ผสมเกิน 30 นาที มาใช้งานโดยเด็ดขาด
- 3.5 แบบหล่อ การยึดเกาะและการติดตั้งไม้แบบจะต้องทำให้แน่นทึบกันค้ำและได้ระดับการถอดแบบ แบบข้างสามารถถอดได้เมื่อครบกำหนด 3 วันแล้ว ส่วนแบบข้างใต้พื้นและคานคอดอกให้เมื่อคอนกรีตอยู่ครบ 15 วันแล้ว ก่อนถอดแบบ ห้ามมีน้ำหนักบรรทุกใดๆ บนส่วนนั้นทั้งสิ้นและหลังจากถอดแบบแล้วจะต้องทำการบ่มคอนกรีตต่อไปไม่น้อยกว่า 7 วัน

4. เหล็กเสริมคอนกรีตและเหล็กโครงสร้างรูปพรรณ

- 4.1 เหล็กเส้นทรงกลมราคา ให้ใช้เหล็กที่มีคุณภาพตามมาตรฐานอุตสาหกรรม ที่ มอก.20-2527 มีกำลังลากไม่น้อยกว่า 3 กิโลกรัม ต่อตารางเมตร (SR 24)

- 4.2 เหล็กรีข้อ้อย ให้ใช้เหล็กที่มีคุณภาพตามมาตรฐานอุตสาหกรรม ที่ มอก.24-2527 มีกำลังลากไม่น้อยกว่า 3000 กิโลกรัม ต่อตารางเมตร (SR 30)
- 4.3 เหล็กเสริม จะต้องเป็นเหล็กใหม่ไม่ สนิมสนิม หรือผุ เป็นผลิตภัณฑ์ของโรงงาน บลส. หรือ G.S.STELL หรือเทียบเท่า
- 4.4 การเชื่อมต่อ ส่วนที่เป็นโครงวงกลม ให้ยื่นส่วนที่จะไม่ยึด ข้อข้างน้อย 4 เท่า ของเส้นผ่าศูนย์กลางเหล็ก ส่วนซึ่งเป็นมุมฉากให้ยึดส่วนปลายส่วนที่ยื่นออกไปอีกอย่างน้อย 12 เท่าของเส้นผ่าศูนย์กลางของเหล็กนั้นๆ
- 4.5 การต่อเชื่อม หากจำเป็นต้องต่อเชื่อมเหล็กโดยการทาบ ระยะทาบจะต้องไม่น้อยกว่า 60 เท่าของเส้นผ่าศูนย์กลางเหล็กเสริม (กรณีเป็นเหล็กเสริมธรรมดา) และ 30 เท่าของเส้นผ่าศูนย์กลางเหล็กเสริม (กรณีเป็นเหล็กข้อ้อย) และผูกด้วยลวดเหล็ก เบอร์ 18 ให้หนาแน่นแข็งแรง

5. รายการประกอบแบบผนัง

๕.๑ ผนังก่ออิฐฉาบปูนฉาบเรียบผิว

๕.๒ ผนังก่ออิฐฉาบปูนฉาบเรียบผิวกระเบื้องแกรนิตใต้สี
ค่า ขนาด 0.60x0.60 เมตร

6. รายการประกอบแบบไฟฟ้า

- 1 ตู้ควบคุมไฟฟ้า 4 ช่อง 50 A
- 2 ลายไฟฟ้า VCT 2x 2.5 ตร.มม.
- 3 จุดโคมไฟสปรีตไลท์ LED 50W
- 3 จุดอุปกรณ์ติดตั้งไฟฟ้า
- 3ท่อ pvc dia 1/2" ร้อยสาย

องค์การบริหารส่วนตำบลภูพาน			
โครงการก่อสร้างป้ายที่ทำการองค์การบริหารส่วนตำบลภูพาน ๕.๑๒๒	นายเกษม คุ้มคำ	ผู้เขียน	ผู้ตรวจสอบ
	นายบัณฑิต สายพันธ์	สำรวจ	นายสารวัฒน์ ใจเมือง ปลัด อบต.ภูพาน
แสดงแบบ		วิศวกร	ผู้คุม
ที่แนบ	นายณัฐกร ประทุมทอง	๑๑ ก่อสร้าง	นายณัฐกร ประทุมทอง ปลัด อบต.ภูพาน

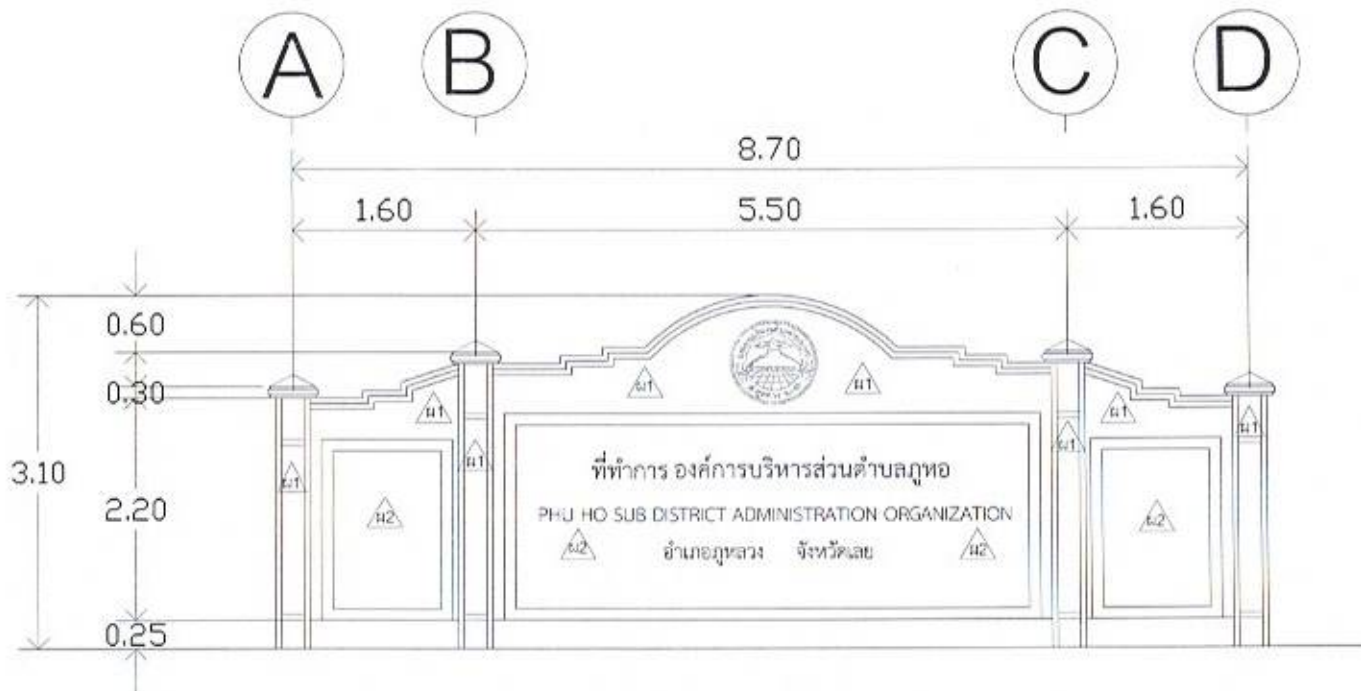

รูปด้านหน้า

△1 ผนังก่ออิฐฉาบปูนครึ่งแผ่นฉาบปูนเรียบทาสี

△2 ผนังก่ออิฐฉาบปูนครึ่งแผ่นฉาบปูนกระเบื้องแกรนิตโต้สีดำ ขนาด 0.60x0.60 เมตร

องค์การบริหารส่วนตำบลภูหอ			
โครงการก่อสร้างป้ายที่ทำการ องค์การบริหารส่วนตำบลภูหอ อ. ภูหลวง จ.เลย	นายก อบต. นายประสิทธิ์ สาหนง	ผู้เขียน ดำรง	ผู้ควบคุม นายสมรวิชญ์ ใหญ่โต ปลัด อบต. ภูหอ
แสดงแบบ	นายอนุชิต ใสศรีทอง	วิศวกร นส. กอชว่าง	ผู้ตรวจสอบ นายสมบุญ บุตรน้อย นายก อบต. ภูหอ
ที่แนบ			



รูปแบบรายละเอียดตัวอักษรและโลโก้

▲1. ผนังก่ออิฐทาสีครึ่งแผ่นฉาบปูนเรียบทาสี

▲2. ผนังก่ออิฐทาสีครึ่งแผ่นฉาบปูนกระเบื้องแกรนิตโต้สีดำ ขนาด 0.60x0.60 เมตร

องค์การบริหารส่วนตำบลภูหอ			
โครงการก่อสร้างป้ายที่ทำการ องค์การบริหารส่วนตำบลภูหอ อ. ภูหลวง จ.เลย	นายเชษฐ สุวดี นายบัณฑิต อายพันธ์	ผู้เขียน สำรวจ	ผู้ตรวจสอบ นางสาวจินนีย์ ไทเมือง ปลัด อบต. ภูหอ
แสดงแบบ	นายณัฐกร ปิยะพิทักษ์ นายก อบต. ภูหอ	วิศวกร นอ. กอ.ช่าง	ผู้อนุมัติ นายบุญชู อวยวัฒน์ นายก อบต. ภูหอ
ลงนาม			

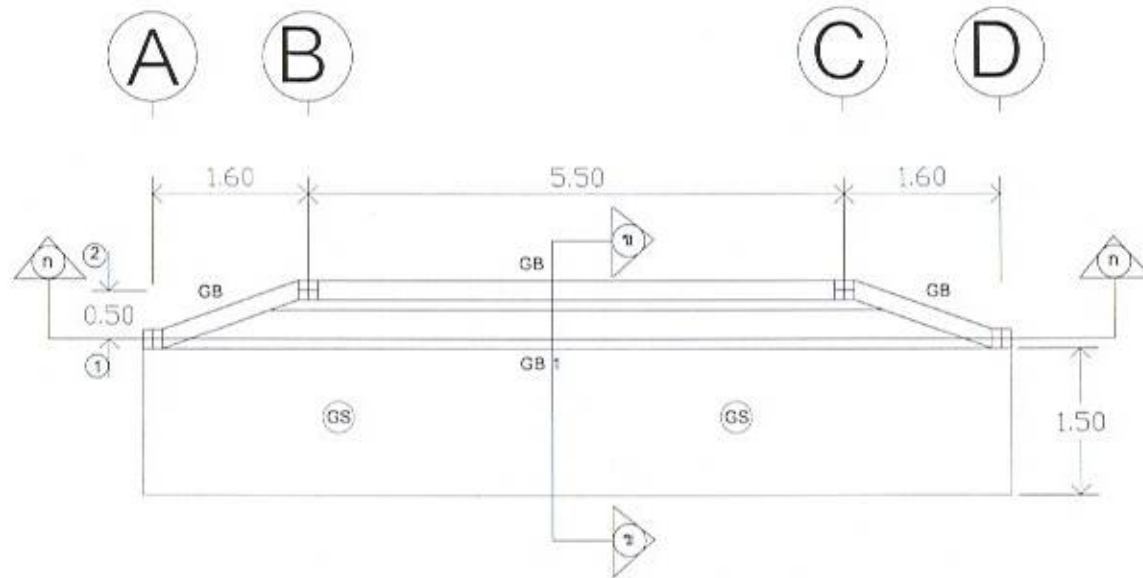

แปลนฐานราก , เสา
1 : 50



แปลนฐานราก , เสา
1 : 50

องค์การบริหารส่วนตำบลภูหอ			
โครงการก่อสร้างป้ายที่ทำการองค์การบริหารส่วนตำบลภูหอ อ.ภูหลวง จ.เลย	นายกฯ <i>[Signature]</i> นายบัณฑิต สาทพันธ์	ผู้เขียน ส.ว.ว.	ผู้รับชอบ นายถาวรรัตน์ ไชยเมือง ปลัด อบต.ภูหอ
แสดงแบบ	<i>[Signature]</i> นายสมิทธิ์ ธีระคุณเรือง	วิศวกร น.ท. กอชวัน	ผู้ควบคุม นายสมบุญ ฐิตะนันทน์ นายก อบต.ภูหอ
ที่แนบ			



รูปด้าน1

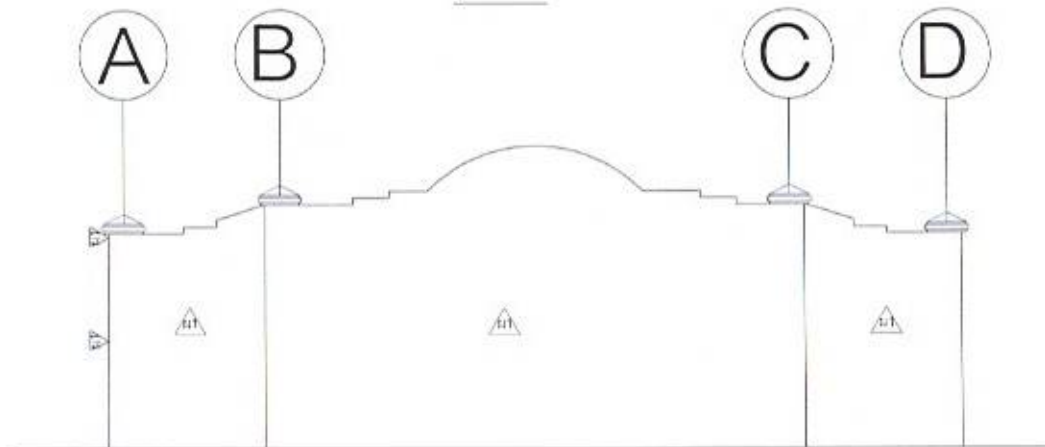

รูปด้าน3

1 : 50

A1 ผนังก่ออิฐทาสีครึ่งแผ่นฉาบปูนฉาบขาว

A2 ผนังก่ออิฐทาสีครึ่งแผ่นฉาบปูนกระเบื้องแกรนิตโต้สีดำ ขนาด 0.60x0.60 เมตร

องค์การบริหารส่วนตำบลภูหอ			
โครงการก่อสร้างป้ายที่ทำการองค์การบริหารส่วนตำบลภูหอ อ.ภูหลวง จ.เลย	นายก อบ. ภูหอ	ผู้เขียน	ผู้ตรวจสอบ
	นายบัณฑิต คำพันธ์	ส.กวง	นางสาวรังนิจ โพธิ์อง ปลัด อบ. ภูหอ
แสดงแบบ		วิศวกร	ผู้อนุมัติ
แบบ	นายจตุภัฏ ประทุมทอง	ผ. กอช้ง	นายก อบ. ภูหอ

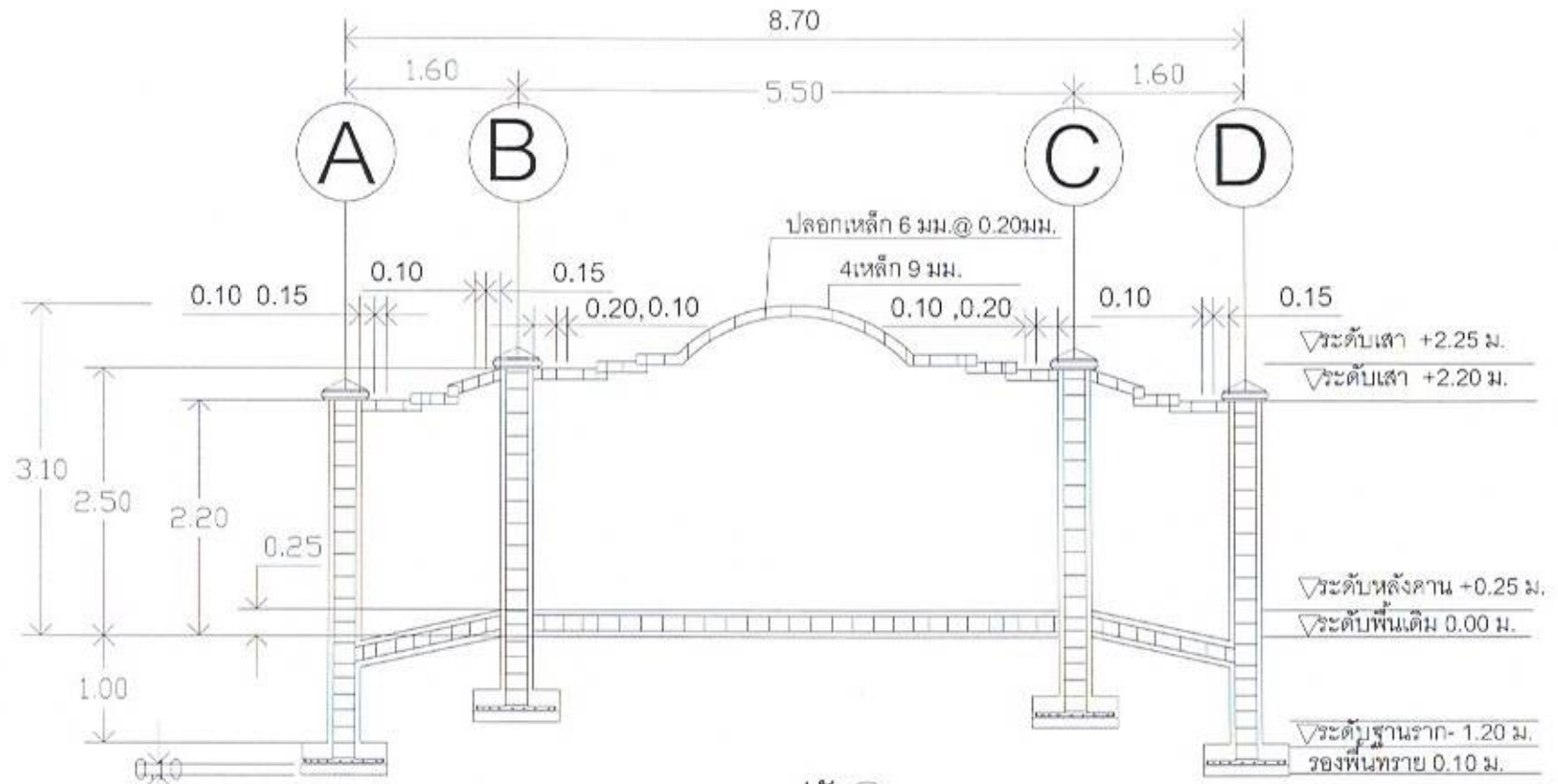

รูปตัด ก

1 : 50

องค์การบริหารส่วนตำบลภูซอก			
โครงการก่อสร้างป้ายที่ทำการ องค์การบริหารส่วนตำบลภูซอก อ. ภูหลวง จ.เลย	นายสมชาย ภูซอก นายนิยมดี สารพันธ์	ผู้เขียน สำรวจ	ผู้เขียน นายสารวัตรดี ไชเมือง ประสิทธิ์ ภูซอก
แบบแปลน	นายณัฐกิจ วัฒนพงษ์	วิศวกร	ผู้เขียน นายสมบุญ บุตรสีโว นายอ. อรรถ ภูซอก
ต้นแบบ		ผอ. ก่อสร้าง	

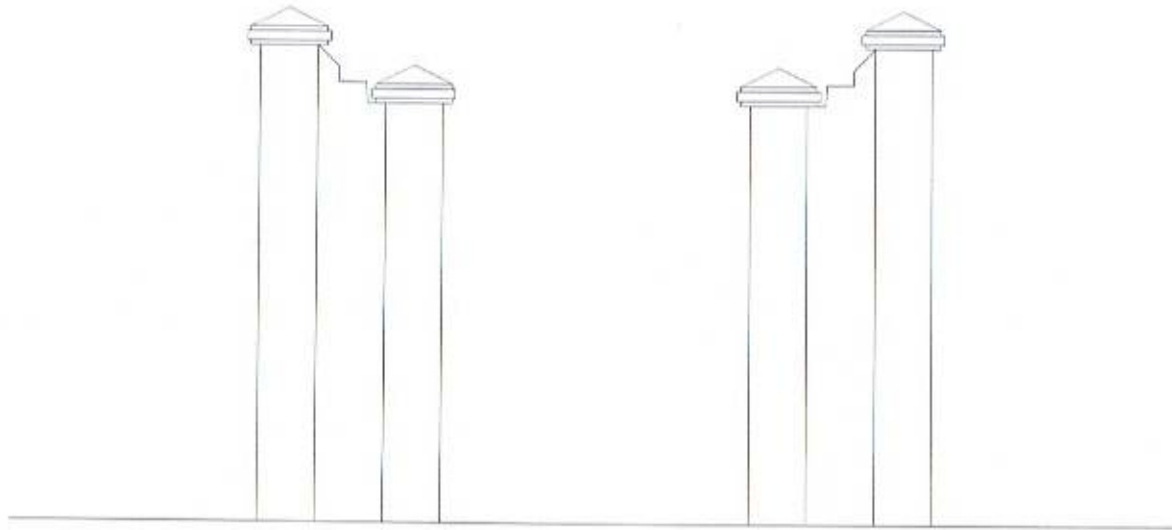

รูปด้าน2

1 : 50

รูปด้าน4

1 : 50

องค์การบริหารส่วนตำบลภูหอ			
โดยภาคส่วนที่เกี่ยวข้อง	นายเสนา สอน	ผู้เขียน	ผู้ตรวจสอบ
บริหารส่วนตำบลภูหอ อ.ภูหลวง จ.เลย	นายบัณฑิต อาศพันธ์	สำรวจ	นางสาววิจิตร ไชยเดช ปลัด อบต. ภูหอ
แสดงแบบ		วิศวกร	ผู้พิมพ์
ดินแบบ	นายณัฐกร ประทุมทอง	ผ.ศ. กอเชษฐ์	นายอนุช อนุชวงษา นายก อบต. ภูหอ

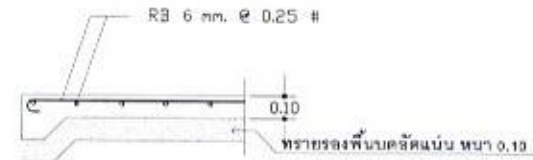
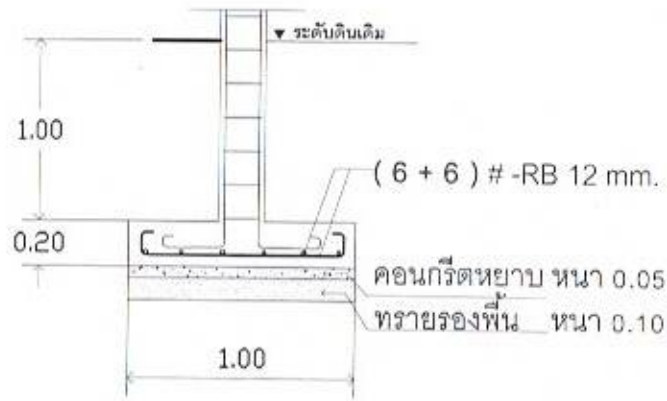
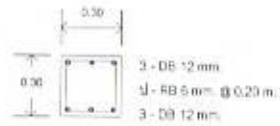
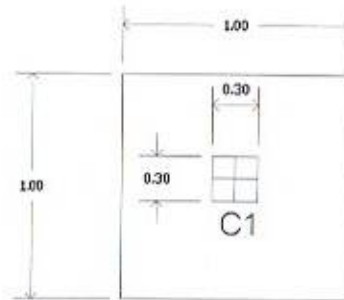

พื้น GS

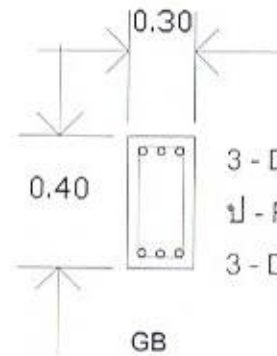

GB

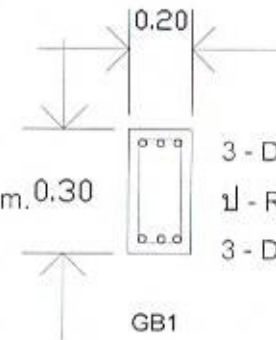

GB1

แบบขยายฐานราก เสา คาน พื้น
1 : 50

องค์การบริหารส่วนตำบลบึงหม้อ			
โครงการก่อสร้างไปรษณีย์ที่กองสวัสดิการสังคม สำนักงานเทศบาลตำบลบึงหม้อ 4.10	นายเอกสิทธิ์ ชัยชนะ	ผู้เขียน	ผู้เห็นชอบ
แสดงแบบ	นายบัณฑิต สว่างสนธิ	สำรวจ	นายสารวัตรนิษฐ์ ไทเมือง ปลัด อบต.บึงหม้อ
รับแบบ	นายเอกสิทธิ์ ชัยชนะ	วิศวกร	นายสมชาย บุตรศรีดี นายก อบต.บึงหม้อ

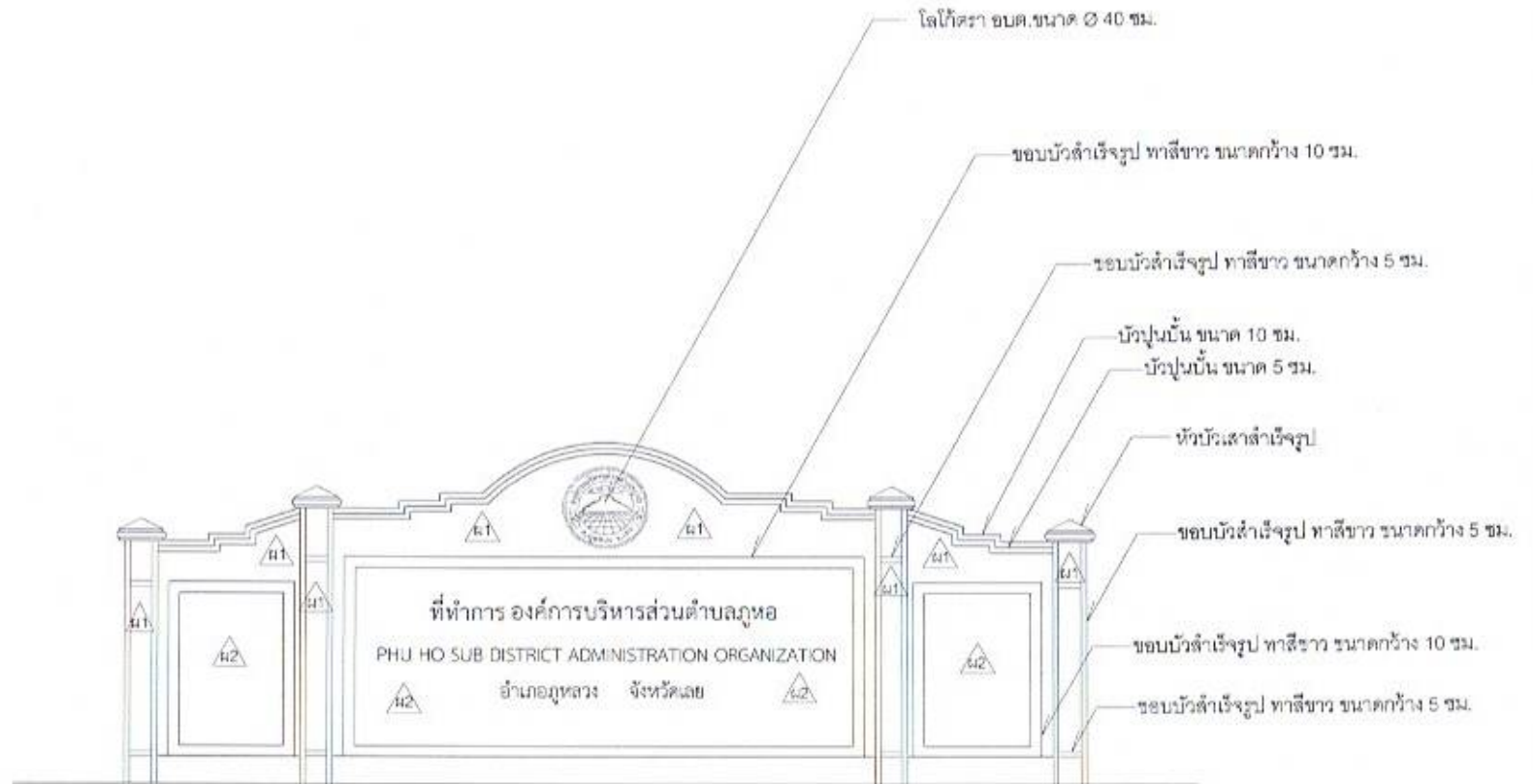

รูปขยายบัว

H1 ผนังก่ออิฐทาสีฉาบเรียบปูกระเบื้องหินขัด

H2 ผนังก่ออิฐทาสีฉาบเรียบปูกระเบื้องหินขัด ขนาด 0.60x0.60 เมตร

องค์การบริหารส่วนตำบลภูหอ			
โครงการก่อสร้างป้ายที่ทำการ องค์การบริหารส่วนตำบลภูหอ อ. ภูหลวง จ.เลย	นายก อบต. ภูหอ นายบัณฑิต สาระพันธ์	ผู้เขียน ผู้ตรวจ	ผู้ควบคุม นายชาตรีชัย ไทเมือง ปลัด อบต. ภูหอ
แสดงแบบ	นายธีรพงษ์ ใจดี	วิศวกร ปล. กอชว.ร	ผู้สถาปนา นายสมบุญ เกษะจาม นายก อบต. ภูหอ
แบบ			