



บันทึกข้อความ

ส่วนราชการ คณะกรรมการกำหนดราคากลาง องค์การบริหารส่วนตำบลภูหอ อำเภอภูหลวง จังหวัดเลย
ที่ พิเศษ วันที่ ๒๙ พฤษภาคม ๒๕๖๗
เรื่อง รายงานผลการกำหนดราคากลาง โครงการก่อสร้างถนนคอนกรีตเสริมเหล็ก ภายในหมู่บ้าน หมู่ที่ ๕
บ้านวังมน ตำบลภูหอ อำเภอภูหลวง จังหวัดเลย

เรียน นายองค์การบริหารส่วนตำบลภูหอ

ตามคำสั่งองค์การบริหารส่วนตำบลภูหอ ที่...๒๗๘...../๒๕๖๗..... ลงวันที่ ...๒๗... พฤษภาคม ๒๕๖๗ เรื่อง แต่งตั้งคณะกรรมการกำหนดราคากลาง โครงการก่อสร้างถนนคอนกรีตเสริมเหล็กภายในหมู่บ้าน หมู่ที่ ๕ บ้านวังมน ตำบลภูหอ อำเภอภูหลวง จังหวัดเลย

บัดนี้ คณะกรรมการกำหนดราคากลาง ได้ร่วมกันพิจารณากำหนดราคากลางเสร็จสิ้นเรียบร้อยแล้ว มีมติเป็นเอกฉันท์กำหนดวงเงินราคากลาง โครงการก่อสร้างถนนคอนกรีตเสริมเหล็กภายในหมู่บ้าน หมู่ที่ ๕ บ้านวังมน ตำบลภูหอ อำเภอภูหลวง จังหวัดเลย ดังนี้ ปริมาณงาน กว้าง ๔.๐๐ เมตรยาว ๔๘ เมตรหนา ๐.๑๕ เมตร หรือพื้นที่ไม่น้อยกว่า ๑๙๒ ตารางเมตร เป็นเงิน ๑๓๐,๐๐๐.-บาท (-หนึ่งแสนสามหมื่นบาทถ้วน-) ตามรายละเอียดแนบท้าย (กำหนดระยะเวลาดำเนินการและระยะเวลาบ่มคอนกรีตพร้อมทดสอบกำลังอัดของแท่งคอนกรีต ๒๘ วันรวมระยะเวลาดำเนินการทั้งหมด จำนวน ๖๐ วัน)

จึงเรียนมาเพื่อขออนุมัติใช้ราคากลางข้างต้น ประกอบการดำเนินการจัดจ้างตามระเบียบกระทรวงมหาดไทยว่าด้วยการจัดซื้อจัดจ้างและการบริหารพัสดุภาครัฐ พ.ศ.๒๕๖๐

ลงชื่อ.....ประธานกรรมการ
(นายณัฐกิจ ประทุมทอง)

ลงชื่อ.....กรรมการ
(นางภาคินี ธรรมใส)

ลงชื่อ.....กรรมการ
(นางสะไบทอง ศรีอินทร์)

พิจารณาแล้ว () อนุมัติ

() ไม่อนุมัติ เนื่องจาก

(นายมนูญ บุตตะนาม)
นายกองค์การบริหารส่วนตำบลภูหอ

แบบสรุปราคากลางงานก่อสร้างทาง

โครงการก่อสร้างถนนคอนกรีตเสริมเหล็กภายในหมู่บ้าน ถนนสาย บ้านวังมน หมู่ที่ 5 ตำบลภูหอ อำเภอภูหลวง จังหวัดเลย
ปริมาณงาน ผิวจราจรกว้าง 4.00 ม. ระยะทาง 48.00 ม. หน้า 0.15 ม. หรือพื้นที่ไม่น้อยกว่า 192.00 ตร.ม.

กำหนดราคากลาง วันที่ 29 พฤษภาคม 256

ลำดับ	รายการ	หน่วย	จำนวน	ราคาต่อหน่วย	ราคาทุน	F_N	ราคาต่อหน่วย $\times F_N$	ราคากลาง
1	งานปรับเกลี่ยแต่งคันทางเดิม	ตร.ม.	240.00	1.74	417.60	1.3642	2.37	569.69
2	งานดินถมเสริมคันทาง	ลบ.ม.		60.00	-	-	-	-
3	งานทรายรองใต้ผิวทางคอนกรีต	ลบ.ม.	9.60	970.35	9,315.36	1.3642	1,323.75	12,708.01
4	ผิวทางปอร์ตแลนด์ซีเมนต์คอนกรีต หน้า 0.15	ตร.ม.	192.00	453.44	87,060.48	1.3642	618.58	118,767.91
5	Expansion Joint	ม.	4.00	183.41	733.64	1.3642	250.21	1,000.83
6	Contraction Joint	ม.	20.00	170.37	3,407.40	1.3642	232.42	4,648.38
7	Longitudinal Joint	ม.	-	-	-	-	-	-
8	งานไหล่ทาง	ลบ.ม.	9.60	60.00	576.00	1.3642	81.85	785.78
9	แผ่นพลาสติกขนาดกว้าง 1.20 ม.	ม.	20.00	5.32	106.40	1.3642	7.26	145.15
					100,149.60		รวม	136,624.09
ตัวอักษร (-หนึ่งแสนสามหมื่นหกพันหกร้อยบาทถ้วน-)							ปรับยอด	136,600.00

① ผลรวมค่างานต้นทุนงานก่อสร้าง = 100,149.60

② ค่า FACTOR F งานก่อสร้างทาง = 1.3642

คณะกรรมการกำหนดราคากลาง

ลงชื่อ.....ประธานกรรมการ
นายณัฐกิจ ประทุมทอง
ผู้อำนวยการกองช่าง
ลงชื่อ.....กรรมการ
นางสะไบทองศรีอินทร์
ผู้ช่วยเจ้าพนักงานจัดเก็บ

ลงชื่อ.....กรรมการ
นางภาคินี ธรรมโต
เจ้าพนักงานธุรการปฏิบัติงาน

ร่างรายละเอียดขอบเขตของงาน/รายละเอียดคุณลักษณะเฉพาะของพัสดุที่จะซื้อหรือจ้าง
(Terms of Reference : TOR)

๑. ความเป็นมา

ด้วยองค์การบริหารส่วนตำบลภูหอ มีความประสงค์จะดำเนินการจ้างเหมา โครงการก่อสร้างถนนคอนกรีตเสริมเหล็กภายในหมู่บ้าน หมู่ที่ ๕ บ้านวังมน ตำบลภูหอ อำเภอภูหลวง จังหวัดเลย ตามบันทึกกองช่าง ที่ ลย ๗๖๔๐๓/๓๗๖ ลงวันที่ ๒๑ พฤษภาคม ๒๕๖๗ เรื่อง ขออนุมัติดำเนินการจัดซื้อ/จัดจ้างโครงการก่อสร้างถนนคอนกรีตเสริมเหล็ก ภายในหมู่บ้าน ตามที่ประชุมสภาองค์การบริหารส่วนตำบลภูหอ สมัยที่ ๑ ครั้งที่ ๑/๒๕๖๗ ในวันที่ ๘ กุมภาพันธ์ ๒๕๖๗ ได้อนุมัติโครงการจ่ายขาดเงินสะสมประจำปีงบประมาณ พ.ศ.๒๕๖๗ โครงการก่อสร้างถนนคอนกรีตเสริมเหล็ก ภายในหมู่บ้าน หมู่ที่ ๕ บ้านวังมน ตำบลภูหอ อำเภอภูหลวง จังหวัดเลย ปริมาณงาน ขนาด กว้าง ๔.๐๐ เมตร ยาว ๔๘ เมตร หนา ๐.๑๕ เมตร หรือพื้นที่ไม่น้อยกว่า ๑๙๒ ตารางเมตร งบลงทุน ค่าที่ดินและสิ่งก่อสร้าง ค่าก่อสร้างสิ่งสาธารณูปการเพื่อเป็นค่าใช้จ่ายในการดำเนินงานงบประมาณในการจัดซื้อจัดจ้าง ในครั้งนี้ ๑๓๐,๐๐๐.-บาท (-หนึ่งแสนสามหมื่นบาทถ้วน-) แผนงานอุตสาหกรรมและการโยธา งานบริหารทั่วไป เกี่ยวกับอุตสาหกรรมและการโยธา

ดังนั้น เพื่อแก้ไขปัญหาความเดือดร้อนดังกล่าว โดยกองช่าง องค์การบริหารส่วนตำบลภูหอ จึงทำการสำรวจและออกแบบกำหนดรายการก่อสร้าง/ปรับปรุง พร้อมทั้ง ประมาณราคาค่าก่อสร้าง/ปรับปรุง เพื่อเป็นข้อมูลสำหรับ คณะกรรมการกำหนดราคากลาง พิจารณากำหนดราคากลางต่อไป

๒. วัตถุประสงค์

๑. เพื่อแก้ไขปัญหาการคมนาคมขนส่งและการสัญจรไปมาของราษฎรให้มีความสะดวกมากยิ่งขึ้น

๓. คุณสมบัติของผู้ยื่นข้อเสนอ

๓.๑ มีความสามารถตามกฎหมาย

๓.๒ เป็นผู้มีอาชีพขายหรือรับจ้างเกี่ยวกับพัสดุที่จะซื้อจะจ้างนี้

๓.๓ คุณสมบัติอื่นตามที่กฎหมาย กฎกระทรวง ระเบียบ ว่าด้วยการจัดซื้อจัดจ้างและการบริหารพัสดุภาครัฐได้กำหนดไว้

๔. รายละเอียดคุณลักษณะเฉพาะของพัสดุที่จะดำเนินการจัดซื้อหรือขอบเขตงานที่จะดำเนินการจัดจ้างหรือแบบรูปรายการงานก่อสร้างที่จะดำเนินการจ้างก่อสร้าง (แล้วแต่กรณี) และเอกสารแนบท้ายอื่นๆ

จ้างเหมา โครงการก่อสร้างถนนคอนกรีตเสริมเหล็กภายในหมู่บ้าน หมู่ที่ ๕ บ้านวังมนตำบลภูหอ อำเภอภูหลวง จังหวัดเลย ดังนี้

- ปริมาณงาน กว้าง ๔.๐๐ เมตร ยาว ๔๘ เมตร หนา ๐.๑๕ เมตร หรือพื้นที่ไม่น้อยกว่า ๑๙๒ ตารางเมตร

โดยมีรายละเอียดอื่นๆ ตามกำหนดไว้ในแบบแปลน ขององค์การบริหารส่วนตำบลภูหอ แบบ ปร. ๔ และ ปร.๕ และสถานที่ก่อสร้างมีความพร้อม ไม่สิ่งกีดขวาง หรืออุปสรรคใด ผู้รับจ้างสามารถเข้าทำงานได้ทันที

๕. กำหนดเวลาส่งมอบพัสดุ

ภายใน ๖๐ วัน นับแต่วันลงนามในสัญญาหรือวันสั่งซื้อสั่งจ้าง

๖.หลักเกณฑ์ในการพิจารณา.../

๖. หลักเกณฑ์ในการพิจารณาคัดเลือกข้อเสนอ

ใช้เกณฑ์ราคา (ราคาต่ำสุดที่คุณสมบัติผ่านจะได้รับการคัดเลือก) และจะพิจารณาจากราคารวม

๗. วงเงินงบประมาณ/วงเงินที่ได้รับจัดสรร

๗.๑ งบประมาณ ตั้งไว้ ๑๓๐,๐๐๐.-บาท (-หนึ่งแสนสามหมื่นบาทถ้วน-) จากงบประมาณ(จ่ายขาดเงินสะสมประจำปีงบประมาณ พ.ศ.๒๕๖๗)

๗.๒ วงเงินงบประมาณที่จะจัดซื้อจัดจ้าง ๑๓๐,๐๐๐.-บาท (-หนึ่งแสนสามหมื่นบาทถ้วน-)

๗.๓ ราคากลาง ๑๓๐,๐๐๐.-บาท (-หนึ่งแสนสามหมื่นบาทถ้วน-)

๘. งวดงานและการจ่ายเงิน

ผู้ขายหรือผู้รับจ้างต้องส่งมอบพัสดุให้กับผู้ซื้อหรือผู้ว่าจ้างภายใน ๖๐ วัน นับแต่วันลงนามในสัญญาหรือวันสั่งซื้อสั่งจ้าง โดยให้ส่งมอบจำนวน ๑ งวด ให้ครบถ้วน และเมื่อตรวจรับถูกต้องตามระเบียบกฎหมาย ผู้ซื้อหรือผู้ว่าจ้างจะจ่ายเงินให้กับผู้ขายหรือผู้รับจ้างให้ครบถ้วนภายในกำหนด ๑ งวด

๙. อัตราค่าปรับ

การจัดซื้อจัดจ้างในครั้งนี้ กำหนดค่าปรับเป็นรายวัน วันละ บาท ตามระเบียบกระทรวงการคลังว่าด้วยการจัดซื้อจัดจ้างและการบริหารพัสดุภาครัฐ พ.ศ. ๒๕๖๐ ข้อ ๑๖๒ กำหนดว่า การทำสัญญาหรือข้อตกลงเป็นหนังสือ... ให้กำหนดค่าปรับเป็นรายวันในอัตรายัตวาระหว่างร้อยละ ๐.๐๑ - ๐.๒๐ ของราคาพัสดุที่ยังไม่ได้รับมอบ เว้นแต่การจ้างซึ่งต้องการผลสำเร็จของงานทั้งหมดพร้อมกัน ให้กำหนดค่าปรับเป็นรายวันเป็นจำนวนเงินตายตัวในอัตราร้อยละ ๐.๐๑ - ๐.๑๐ ของราคางานจ้างนั้น แต่จะต้องไม่ต่ำกว่าวันละ ๑๐๐ บาท สำหรับงานก่อสร้าง สาธารณูปโภค ที่มีผลกระทบต่อสาธารณชน ให้กำหนดค่าปรับเป็นรายวันในอัตราร้อยละ ๐.๒๕ ของราคางานจ้างนั้น)

๑๐. การกำหนดระยะเวลารับประกันความชำรุดบกพร่อง(ถ้ามี)



๑) งานก่อสร้าง การรับประกันความชำรุดบกพร่อง มติคณะรัฐมนตรีได้กำหนดระยะเวลาในการรับประกันความชำรุดบกพร่องของงานจ้าง ก่อสร้างไม่น้อยกว่า ๒ ปี เว้นแต่... งานก่อสร้างที่โดยสภาพไม่สามารถรับประกันความชำรุดบกพร่องได้ถึง ๒ ปี ได้แก่ งานถนนลูกรัง ถนนดินและงานขุดหรืองานขุดลอกคูคลอง สระหรือหนอง ซึ่งเป็นงานดินที่ไม่มีคอนกรีต

๒) สัญญาซื้อขาย กวพ. กำหนดไว้ต้องรับประกันอย่างน้อย - เดือน แต่หากพิจารณาตามลักษณะงานหรือพัสดุแล้ว ส่วนราชการจะให้รับผิดชอบมากกว่านั้น จะต้องพิจารณาความเหมาะสม

(ลงชื่อ).....ผู้กำหนดรายละเอียดขอบเขตของงาน
(นายณัฐกิจ ประทุมทอง)

บันทึกการประชุมคณะกรรมการ กำหนดราคากลาง
โครงการก่อสร้างถนนคอนกรีตเสริมเหล็กภายในหมู่บ้าน หมู่ที่ ๕ บ้านวังมน
ตำบลภูหอ อำเภอกุหลาบ จังหวัดเลย
วันที่ ๒๙ พฤษภาคม พ.ศ. ๒๕๖๗
เวลา ๑๓.๓๐ น. เป็นต้นไป
ณ ห้องกองช่างองค์การบริหารส่วนตำบลภูหอ

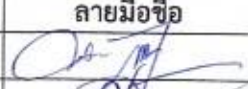
ผู้เข้าประชุม

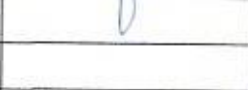
ลำดับที่	ชื่อ - สกุล	ตำแหน่ง	ลายมือชื่อ
๑	นายณัฐกิจ ประทุมทอง	ผู้อำนวยการกองช่าง	
๒	นางภาคินี ธรรมไส	เจ้าพนักงานธุรการปฏิบัติงาน	
๓	นางสະไบทอง ศรีอินทร์	ผู้ช่วยเจ้าพนักงานจัดเก็บรายได้	

เริ่มประชุมเวลา ๑๓.๓๐ น. เป็นต้นไป

นายณัฐกิจ ประทุมทอง ผู้อำนวยการกองช่างองค์การบริหารส่วนตำบลภูหอ ในฐานะประธานกรรมการกำหนดราคากลางเป็นประธานการประชุมดำเนินการตามระเบียบวาระการประชุม ดังนี้

ระเบียบวาระที่ ๑ เรื่องประธานแจ้งให้ทราบ

นายณัฐกิจ ประทุมทอง

ประธานแจ้งให้ทราบ ตามที่องค์การบริหารส่วนตำบลภูหอ มีคำสั่งที่ .. ๒๗๘.../๒๕๖๗ ลงวันที่ ..๒๗...พฤษภาคม ๒๕๖๗ เรื่องแต่งตั้งกำหนดรายละเอียดคุณลักษณะแบบรูปรายการและคณะกรรมการกำหนดราคากลางงานจ้างเหมา โครงการก่อสร้างถนนคอนกรีตเสริมเหล็กภายในหมู่บ้าน หมู่ที่ ๕ บ้านวังมน ตำบลภูหอ อำเภอกุหลาบ จังหวัดเลย ปริมาณงาน ขนาด กว้าง ๔.๐๐ เมตร ยาว ๔๘ เมตรหนา ๐.๑๕ เมตร หรือพื้นที่ไม่น้อยกว่า ๑๙๒ ตารางเมตร ตั้งงบประมาณไว้ ๑๓๐,๐๐๐ บาท (-หนึ่งแสนสามหมื่นบาทถ้วน-) ซึ่งมีรายชื่อคณะกรรมการกำหนดราคากลางดังต่อไปนี้

๑. นายณัฐกิจ ประทุมทอง ผอ.กองช่าง
๒. นางภาคินี ธรรมไส เจ้าพนักงานธุรการปฏิบัติงาน
๓. นางสະไบทอง ศรีอินทร์ ผู้ช่วยเจ้าพนักงานจัดเก็บรายได้

กรอกข้อมูลวัสดุ											
ชนิดของวัสดุ	หน่วย	ค่าวัสดุ (บาท)	ประเภทของสิ่ง (ณ.)						รวมประเภท (ณ.)	ขนส่งด้วยรถบรรทุก	แหล่งวัสดุ
			มีวางกลางแจ้ง/คอนกรีต			มีวางอุโมงค์					
			ที่ราบ	ลูกริม	ภูเขา	ที่ราบ	ลูกริม	ภูเขา			
เหล็กเส้นกลม RB 6	บ./พัน	28,196.88	50.00						50.00	รถ 10 ล้อ + ลากพ่วง	ราคาพาณิชย์จังหวัดเลย
เหล็กเส้นกลม RB 9	บ./พัน	27,598.13	50.00						50.00	รถ 10 ล้อ + ลากพ่วง	ราคาพาณิชย์จังหวัดเลย
เหล็กเส้นกลม RB 12	บ./พัน	27,936.45	50.00						50.00	รถ 10 ล้อ + ลากพ่วง	ราคาพาณิชย์จังหวัดเลย
เหล็กเส้นกลม RB 15	บ./พัน	31,626.17	50.00						50.00	รถ 10 ล้อ + ลากพ่วง	ราคาพาณิชย์จังหวัดเลย
เหล็กเส้นกลม RB 19	บ./พัน	33,196.26	50.00						50.00	รถ 10 ล้อ + ลากพ่วง	ราคาพาณิชย์จังหวัดอุดรธานี
เหล็กเส้นข้ออ้อย DB 12	บ./พัน	27,886.92	50.00						50.00	รถ 10 ล้อ + ลากพ่วง	ราคาพาณิชย์จังหวัดเลย
เหล็กเส้นข้ออ้อย DB 16	บ./พัน	25,478.50	50.00						50.00	รถ 10 ล้อ + ลากพ่วง	ราคาพาณิชย์จังหวัดเลย
เหล็ก Wire Mesh Dia 4 มม. @ 0.20 x 0.20 ม.	บ./ตรม.	24.53									ราคาร้านไม้บ่อเลยจังหวัดเลย
ลวดผูกเหล็ก	บ./พัน	42.06									ราคาพาณิชย์จังหวัดเลย
ปูนซีเมนต์ปอร์ตแลนด์	บ./พัน	2,897.20	50.00						50.00	รถ 10 ล้อ + ลากพ่วง	ราคาพาณิชย์จังหวัดเลย
หินกลมคอนกรีต	บ./ตันม.	420.56	50.00						50.00	รถ 10 ล้อ	โจนไม่เก็บวิ่งสะพาน
หินคลุก	บ./ตันม.	191.59	50.00						50.00	รถ 10 ล้อ	โจนไม่เก็บวิ่งสะพาน
ทรายหยาบ	บ./ตันม.	841.12	58.00						58.00	รถ 10 ล้อ	ราคาพาณิชย์จังหวัดเลย
ลูกรัง	บ./ตันม.	50.00	2.00						2.00	รถ 10 ล้อ	
ทรายถม	บ./ตันม.	-							-	รถ 10 ล้อ	
ดินถม	บ./ตันม.	50.00							-	รถ 10 ล้อ	
ท่อกลมขนาด ๑.30 ม. มอก.ชั้น 3	ท่อ	990.65	20.00						20.00	รถ 10 ล้อ	ราคาพาณิชย์จังหวัดเลย
ท่อกลมขนาด ๑.40 ม. มอก.ชั้น 3	ท่อ	1,570.09							-	รถ 10 ล้อ	ราคาพาณิชย์จังหวัดเลย
ท่อกลมขนาด ๑.60 ม. มอก.ชั้น 3	ท่อ	1,971.96							-	รถ 10 ล้อ	ราคาพาณิชย์จังหวัดเลย
ท่อกลมขนาด ๑.80 ม. มอก.ชั้น 3	ท่อ	2,691.59							-	รถ 10 ล้อ	ราคาพาณิชย์จังหวัดเลย
ท่อกลมขนาด ๑.100 ม. มอก.ชั้น 3	ท่อ	3,785.05							-	รถ 10 ล้อ	ราคาพาณิชย์จังหวัดอุดรธานี
ท่อกลมขนาด ๑.120 ม. มอก.ชั้น 3	ท่อ	5,467.29							-	รถ 10 ล้อ	ราคาพาณิชย์จังหวัดเลย
ท่อกลมขนาด ๑.150 ม. มอก.ชั้น 3	ท่อ	-							-	รถ 10 ล้อ	ราคาพาณิชย์จังหวัดเลย
ไม้กระดานทึบไม้ยางหรือเทียบเท่า ขนาด 1" x 6"	สน.ฟ.	683.18									ราคาร้านไม้บ่อเลยจังหวัดเลย
ไม้ฉีกยาง พหนา 4 มม.	แผ่น	455.14									ราคาพาณิชย์จังหวัดเลย
ไม้กว้ง 1 1/2" x 3"	สน.ฟ.	523.36									ราคาพาณิชย์จังหวัดเลย
ไม้ค้ำยัน 1 1/2" x 3" x 0.30 ม.	ค้ำ	16.10									
ไม้ค้ำยัน 1 1/2" x 3" x 0.50 ม.	ค้ำ	26.84									
ตะปู	ท.	60.00									
แผ่นโงบ	แผ่น	28.00									0
ท่อ พีวีซี 1 นิ้วชั้น 8.5	ท่อ	77.57									ราคาพาณิชย์จังหวัดหนองบัวลำภู

นายณัฐกิจ ประทุมทอง เนื่องจากการคำนวณราคากลางครั้งนี้ของโครงการก่อสร้างถนนคอนกรีตเสริมเหล็กภายในหมู่บ้าน หมู่ที่ ๕ บ้านวังมน ตำบลภูหอ อำเภอภูหลวง จังหวัดเลย ปริมาณงาน ขนาด กว้าง ๔.๐๐ เมตร ยาว ๔๘ เมตรหนา ๐.๑๕ เมตร หรือพื้นที่ไม่น้อยกว่า ๑๙๒ ตารางเมตรดังรายละเอียดดังนี้

แบบสรุปราคากลางงานก่อสร้างทาง								
โครงการก่อสร้างถนนคอนกรีตเสริมเหล็กภายในหมู่บ้าน ถนนสาย บ้านวังมน หมู่ที่ 5 ตำบลภูหอ อำเภอภูหลวง จังหวัดเลย								
ปริมาณงาน ผิวจราจรกว้าง 4.00 ม. ระยะทาง 48.00 ม. ทน 0.15 ม. หรือพื้นที่ไม่น้อยกว่า 192.00 ตร.ม.								
กำหนดราคากลาง วันที่ 29 พฤษภาคม 2567								
ลำดับ	รายการ	หน่วย	จำนวน	ราคาต่อหน่วย	ราคาทุน	F_N	ราคาต่อหน่วย $\times F_N$	ราคากลาง
1	งานปรับเกลี่ยแต่งคันทางเดิม	ตร.ม.	240.00	1.74	417.60	1.3642	2.37	569.69
2	งานดินถมเสริมคันทาง	ลบ.ม.		60.00	-	-	-	-
3	งานทรายรองใต้ผิวทางคอนกรีต	ลบ.ม.	9.60	970.35	9,315.36	1.3642	1,323.75	12,708.01
4	ผิวทางบอร์ตนแลนดซีเมนต์คอนกรีต ทน 0.15 ม.	ตร.ม.	192.00	453.44	87,060.48	1.3642	618.58	118,767.91
5	Expansion Joint	ม.	4.00	183.41	733.64	1.3642	250.21	1,000.83
6	Contraction Joint	ม.	20.00	170.37	3,407.40	1.3642	232.42	4,648.38
7	Longitudinal Joint	ม.	-	-	-	-	-	-
8	งานไหล่ทาง	ลบ.ม.	9.60	60.00	576.00	1.3642	81.85	785.78
9	แผ่นพลาสติกขนาดกว้าง 1.20 ม.	ม.	20.00	5.32	106.40	1.3642	7.26	145.15
					100,149.60		รวม	136,624.09
ตัวอักษร (-หนึ่งแสนสามหมื่นหกพันหกร้อยบาทถ้วน)							ปรับยอด	136,600.00

นายณัฐกิจ ประทุมทอง การคำนวณราคากลางครั้งนี้ราคาวัสดุจากราคาพาณิชย์จังหวัดเลยและราคาพาณิชย์จังหวัดอุดรธานีในปัจจุบันสูงขึ้นทำให้ราคาที่ได้คำนวณได้สูงกว่าราคาที่ตั้งไว้(ตามตารางหน้า๕) เห็นควรตั้งราคากลางในวงเงินไม่เกินราคางบประมาณที่ตั้งไว้คือ จำนวนเงิน ๑๓๐,๐๐๐ บาท (-หนึ่งแสนสามหมื่นบาทถ้วน-) หรือต้องขออนุมัติงบประมาณเพิ่มจำนวนเงิน ๖,๖๐๐ บาท

นางสะไบทอง ศรีอินทร์ - เห็นควรกำหนดราคากลางตามงบประมาณที่ตั้งไว้และเห็นควรเสนอเป็นราคากลางในครั้งนี้

มติที่ประชุม มีมติที่ประชุมเห็นชอบเป็นเอกฉันท์ในการกำหนดราคากลางโครงการก่อสร้างถนนคอนกรีตเสริมเหล็ก ภายในหมู่บ้าน หมู่ที่ ๕ บ้านวังมน ตำบลภูหอ ตำบลภูหอ อำเภอภูหลวง จังหวัดเลย ปริมาณงาน ขนาด กว้าง ๔.๐๐ เมตร ยาว ๔๘ เมตรหนา ๐.๑๕ เมตร หรือพื้นที่ไม่น้อยกว่า ๑๙๒ ตารางเมตรเป็นเงิน จำนวนเงิน ๑๓๐,๐๐๐ บาท (-หนึ่งแสนสามหมื่นบาทถ้วน-) และเห็นควรกำหนดระยะเวลาการดำเนินงานและระยะเวลาการบ่มการคอนกรีตพร้อมการทดสอบกำลังอัดของแท่งคอนกรีต ๒๘ วันรวมจำนวนไม่น้อยกว่า ๖๐ วัน เสนอผู้มีอำนาจอนุมัติต่อไป

ระเบียบวาระที่ ๔ เรื่องอื่นๆ

-ไม่มี-

ปิดประชุมเวลา ๑๔.๐๐ น.

ลงชื่อ



ผู้จัดบันทึกการประชุม

(นางภาคินี ธรรมโส)

เจ้าพนักงานธุรการปฏิบัติงาน

ลงชื่อ



ผู้ตรวจบันทึกการประชุม

(นายณัฐกิจ ประทุมทอง)

ผู้อำนวยการกองช่าง

องค์การบริหารส่วนตำบลภูหอ

โครงการก่อสร้างถนนคอนกรีตเสริมเหล็ก ถนนสายภายในหมู่บ้าน บ้านวังมน หมู่ที่ 5

ปริมาณงาน ถนนกว้าง 4.00 ม. ยาวรวม 48.00 ม. หนา 0.15 ม. หรือพื้นที่รวมไม่น้อยกว่า 192 ต.ร.ม.
สถานที่ก่อสร้าง หมู่ที่ 5 บ้านวังมน ตำบลภูหอ อำเภอภูหลวง จังหวัดเลย

แผนผังแสดงที่ตั้งโดยสังเขป

ก่อสร้างถนนคอนกรีตเสริมเหล็ก ถนนสายภายในหมู่บ้าน บ้านวังมน หมู่ที่ 5
 ปริมาณงาน ถนนกว้าง 4.00 ม. ยาวรวม 48.00 ม. ทนยา 0.15 ม. หรือพื้นที่รวมไม่น้อยกว่า 192 ตร.ม.
 สถานที่ก่อสร้าง หมู่ที่ 5 บ้านวังมน ตำบลลูกหอ อำเภอลูกหลวง จังหวัดเลย

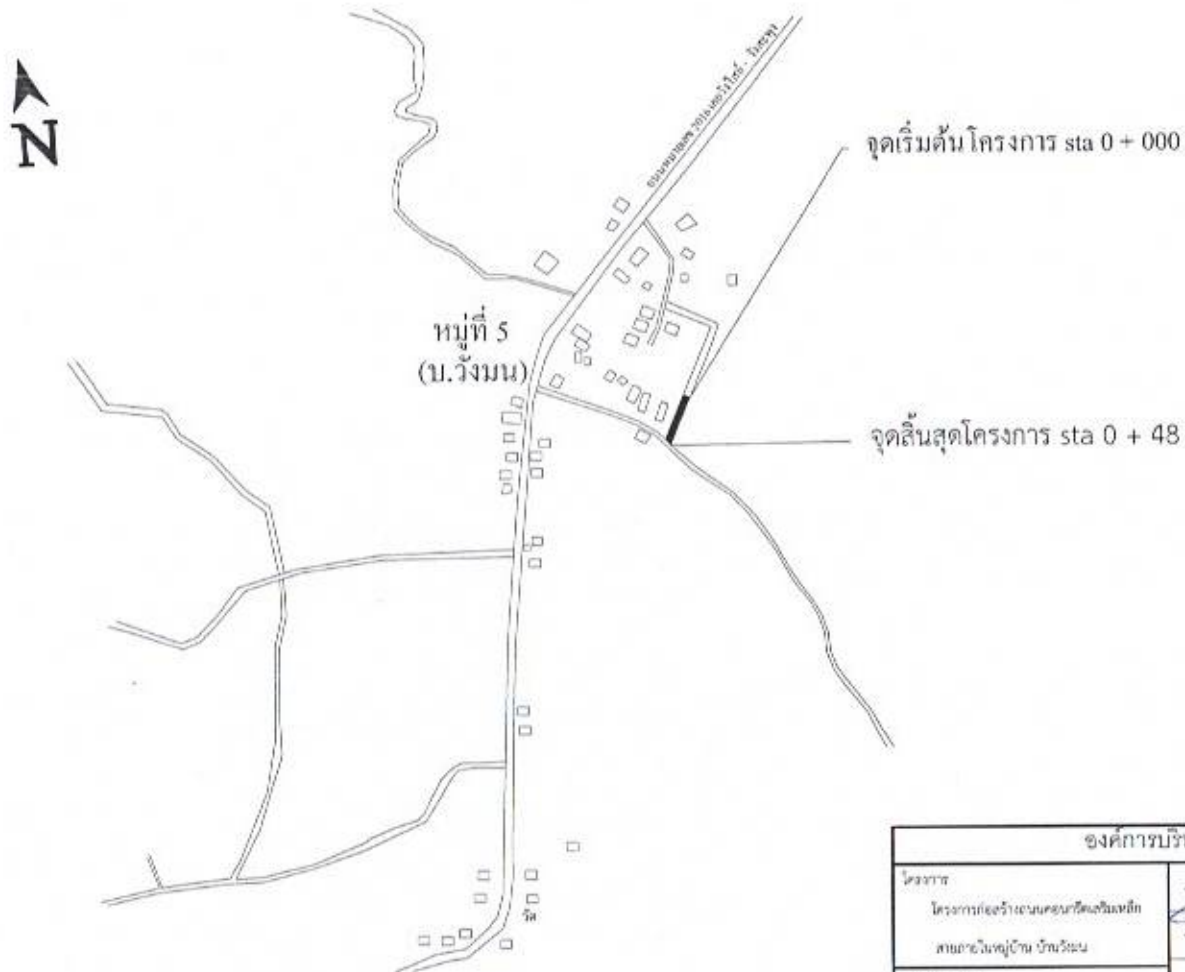

องค์การบริหารส่วนตำบลลูกหอ			
โครงการ	นายวิเศษ สอนคำดี	ผู้เขียน	ผู้รับทราบ
โครงการก่อสร้างถนนคอนกรีตเสริมเหล็ก สายภายในหมู่บ้าน บ้านวังมน	นายวิเศษ สอนคำดี	ช่างร่าง	นางสาววันจิตรี ไชยเมือง ปลัด อบต. ลูกหอ
แสดงแบบ	นายสุกิจ นามะเมือง	วิศวกร	ผู้ควบคุม นายบุญ บุรณะนาม นายก อบต. ลูกหอ
เลขที่แบบ		ผ. กอ.ขบ.บ.	